Procedura di installazione certificati Medidata per il pharma4.net

Questa procedura illustra come installare i certificati di Medidata sul vostro computer. Vi ricordiamo che in caso di necessità il nostro supporto helpdesk@dauf.ch è a vostra disposizione per qualsiasi aiuto o chiarimento.

Procedura di installazione

1. Inserire il CD d'installazione rilasciato da Medidata

2. Entrare nell'applicazione **pharma4.net** e selezionare il menu:
   Assistenza -> Utilità varie -> Installazione certificati Medidata

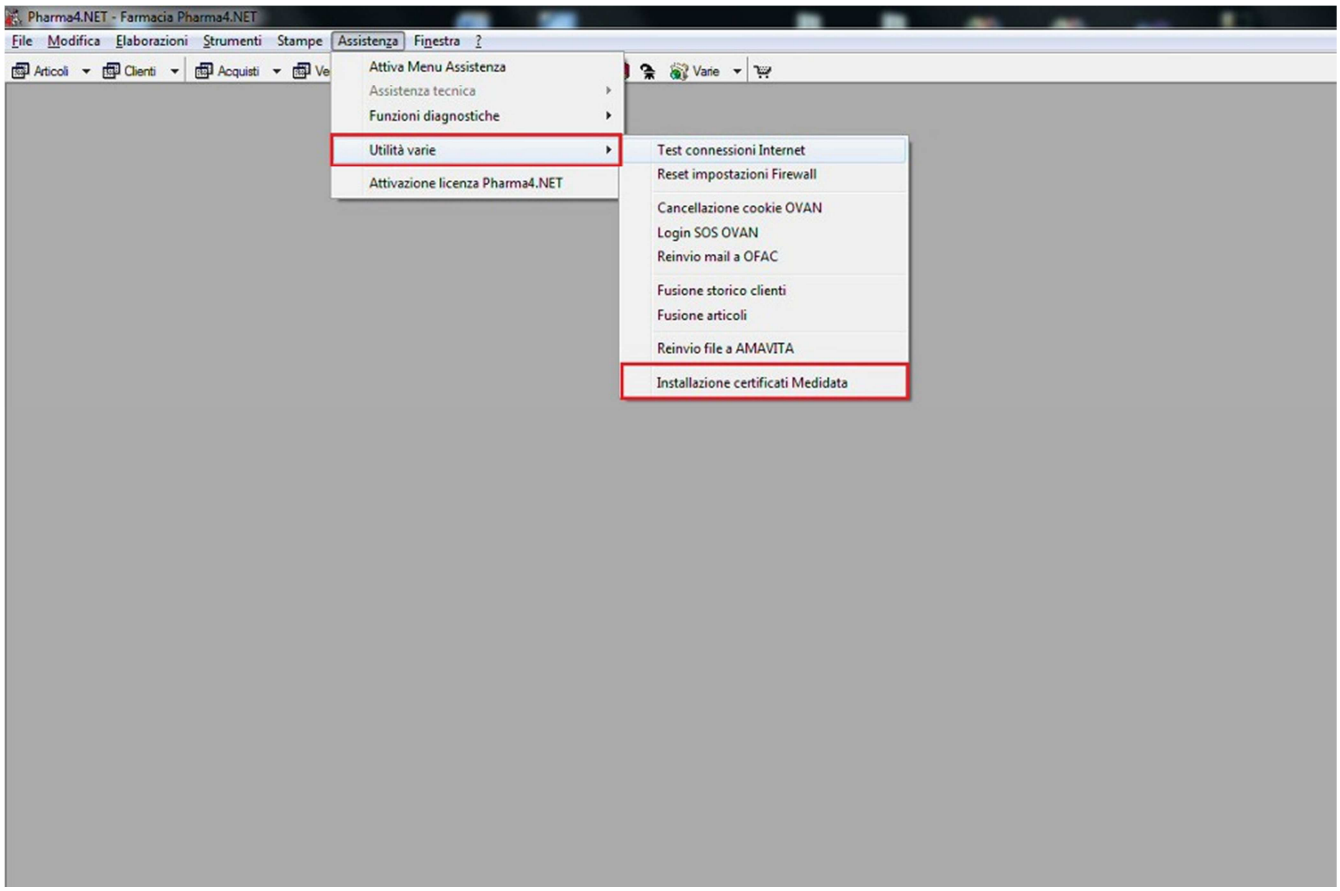

3. Dopo aver selezionato "installazione certificati Medidata" vi apparirà la seguente schermata:

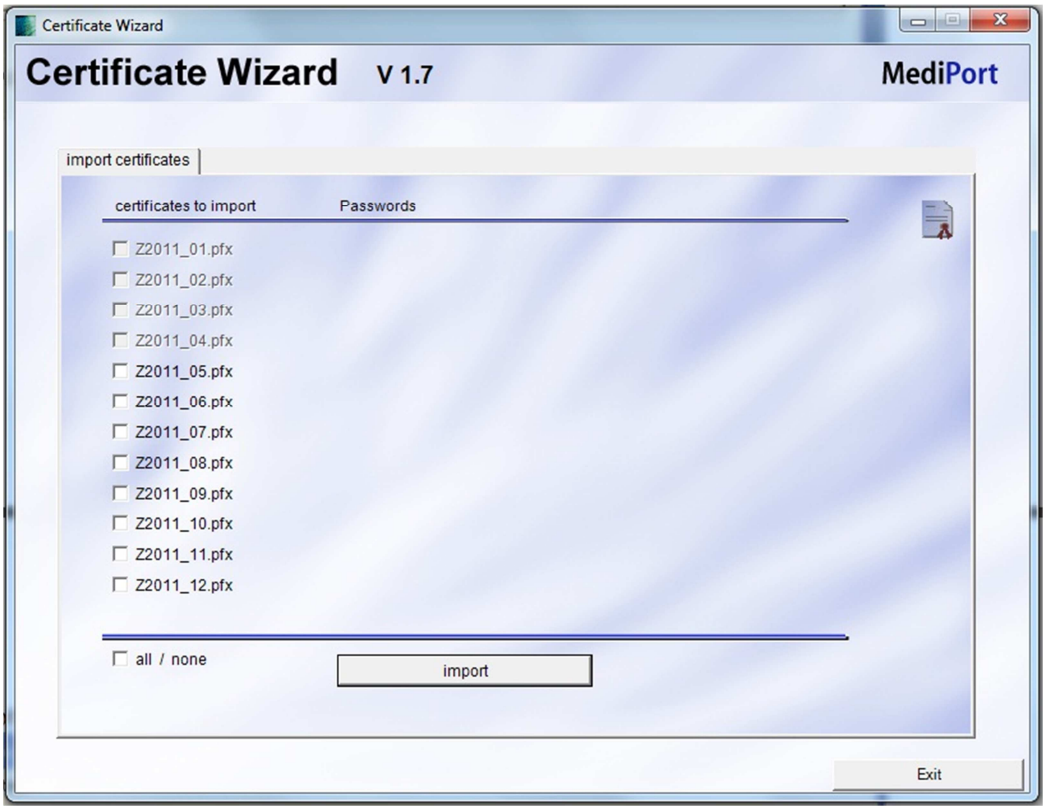

4. Selezionare i certificati (è possibile scegliere tutte le voci cliccando "all / none"), inserire la rispettiva password e infine cliccare il pulsante "import"

Nota: le password vengono inviate da Meditata via posta con una spedizione separata da quella dei certificati.

5. Cliccare "Yes" per dare l'autorizzazione all'installazione dei certificati al seguente messaggio di "Warning"

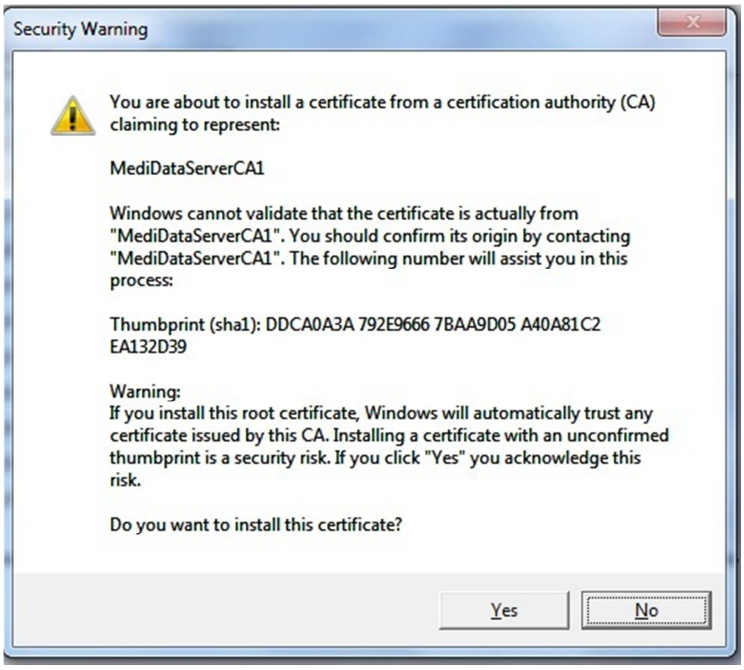

6. Se l'operazione è andata a buon fine vedrete il messaggio "successfully imported certificate" a destra del certificato correttamente installato

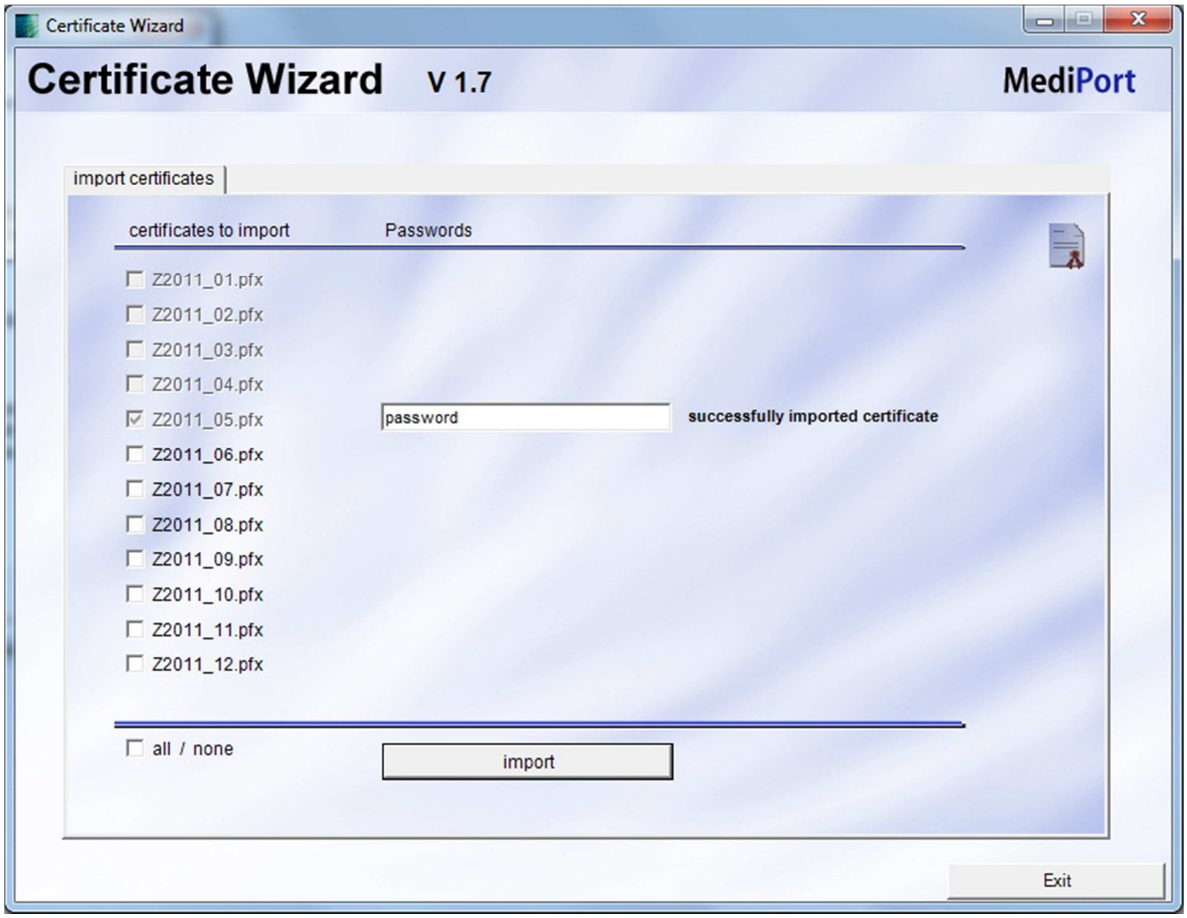

L'installazione è terminata. Consigliamo di conservare accuratamente il CD e le password per una eventuale reinstallazione.